

Sold for individual home use only, and not for commercial or manufacturing purposes. / Reserve à un usage personnel. Utilisation commerciale ou industrielle strictement interdite. www.mccallpattern.com

# M4450

12 PIECES

**SUGGESTED FABRICS:** Shrug A, B - Novelty Sheer • Chiffon • Georgette; Shrug C or Dress - Bridal Satin • Shantung • Peau de soie • Taffeta • Brocade; Lining (Shrug C or Dress) - Lining Fabric. Additional Fabric may be needed to match stripes, plaids or one-way design fabric.

Combinations: AAX(4-6-8-10), BB(8-10-12-14), DD(12-14-16-18)

| SIZES                 | 4     | 6     | 8     | 10    | 12    | 14    | 16    | 18    |
|-----------------------|-------|-------|-------|-------|-------|-------|-------|-------|
| <b>Shrug A</b>        |       |       |       |       |       |       |       |       |
| 45"***                | 1     | 1 1/8 | 1 1/8 | 1 1/8 | 1 1/4 | 1 1/4 | 1 1/4 | 1 1/2 |
| 60"***                | 7/8   | 7/8   | 7/8   | 7/8   | 1     | 1     | 1     | 1 1/8 |
| <b>Shrug B</b>        |       |       |       |       |       |       |       |       |
| 45"***                | 1 1/8 | 1 1/8 | 1 1/8 | 1 1/4 | 1 1/4 | 1 1/4 | 1 1/4 | 1 1/4 |
| 60"***                | 7/8   | 7/8   | 1     | 1     | 1 1/8 | 1 1/8 | 1 1/4 | 1 1/4 |
| <b>Shrug C</b>        |       |       |       |       |       |       |       |       |
| 45"***                | 1 1/8 | 1 1/8 | 1 1/8 | 1 1/4 | 1 1/4 | 1 1/4 | 1 1/4 | 1 1/4 |
| 60"***                | 7/8   | 7/8   | 7/8   | 7/8   | 1 1/4 | 1 1/4 | 1 1/4 | 1 1/4 |
| <b>Lining C</b>       |       |       |       |       |       |       |       |       |
| 45"***                | 1 1/8 | 1 1/8 | 1 1/8 | 1 1/4 | 1 1/4 | 1 1/4 | 1 1/4 | 1 1/4 |
| <b>Dress</b>          |       |       |       |       |       |       |       |       |
| 45"***                | 4 1/2 | 4 1/2 | 4 1/2 | 4 1/2 | 4 5/8 | 4 5/8 | 4 3/4 | 4 7/8 |
| 60"***                | 3 3/8 | 3 1/2 | 3 1/2 | 3 3/8 | 3 3/8 | 3 3/8 | 3 3/8 | 3 3/8 |
| <b>Lining (Dress)</b> |       |       |       |       |       |       |       |       |
| 45"***                | 3 1/8 | 3 1/8 | 3 1/2 | 3 1/2 | 3 3/8 | 3 3/8 | 3 3/8 | 3 3/8 |

**NOTIONS:** Thread; Dress - One 14" Zipper, One Hook and Eye, 1 1/2 Yds. of Boning, 1 1/4 Yds. of 3/8" - 5/8" Wide Beaded Trim (Optional) or 2 Yds. of 1/2" - 3/4" Wide Ribbon and One Large Flower (Optional); Shrug B - 2 3/4 Yds. of 3/8" - 5/8" Wide Beaded Trim (Optional).

### FINISHED GARMENT MEASUREMENTS

| Measurement at bustline                         | 31            | 32     | 33     | 34     | 35 1/2 | 37 1/2 | 39 1/2 | 41 1/2 |
|---|---------------|--------|--------|--------|--------|--------|--------|--------|
| Dress   | 31            | 32     | 33     | 34     | 35 1/2 | 37 1/2 | 39 1/2 | 41 1/2 |
| Measurement at hipline                          | 40            | 41     | 42     | 43     | 44 1/2 | 46 1/2 | 48 1/2 | 50 1/2 |
| Back length from normal neckline                | Shrug A, B, C | 11 3/4 | 12 1/4 | 12 1/2 | 12 3/4 | 13     | 13 1/4 | 13 1/2 |
| Back length from natural waistline - Dress, 43" |               |        |        |        |        |        |        |        |

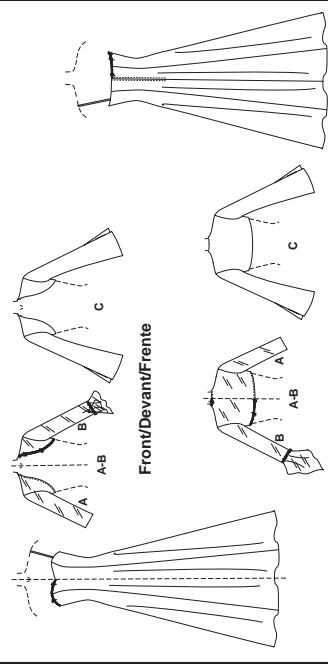

\*With Nap \*\*Without Nap \*\*\*With or Without Nap

Imprimé aux E.U. Marque déposée U.S. Pat. Off. Hecho en E.U.A. Para México: Importado por Mercadotec Industrial. S.A. de C.V. RFC: MIN-720419JZ6 Aragón #3 México D.F. C.P. 03400

**PETITS BOLEROS NON DOUBLES ET DOUBLES ET ROBE DOUBLEE POUR JEUNE FEMME/PETITE JEUNE FEMME:** Petit bolero non doublé A ou B transparent, ajusté; petit bolero A à manches longues; petit bolero B à manches longues avec volant et garniture perlée facultative; petit bolero C ajusté, à manches longues avec ouverture à fente; robe doublée jusqu'au sol, à garniture perlée facultative ou ceinture de ruban avec fleur, baleine, glissière au dos et bretelles facultatives.

**TISSUS CONSEILLES:** Petit Boléro A, B - Tissu Transparent de Fantaisie • Mousseline de Soie • Crêpe Georgette; Petit Boléro C ou Robe - Satin pour matière • Shantung • Peau de Soie • Taffetas • Brocat; Doubleur (Petit Boléro C ou Robe) - Tissu de Doubleur. Il peut être nécessaire du tissu additionnel pour faire coïncider les rayures ou les carreaux ou les dessins à sens unique.

Séries/Combinaciones: AAX(4-6-8-10), BB(8-10-12-14), DD(12-14-16-18)

| TAILLES/TALLAS                         | 4    | 6    | 8    | 10   | 12   | 14   | 16   | 18   |
|--|------|------|------|------|------|------|------|------|
| <b>Petit Boléro A/Bolero corto A</b>   |      |      |      |      |      |      |      |      |
| 115cm***                               | 1.05 | 1.05 | 1.05 | 1.05 | 1.05 | 1.05 | 1.15 | 1.50 |
| 150cm***                               | 0.80 | 0.80 | 0.80 | 0.80 | 0.80 | 0.95 | 0.95 | 1.05 |
| <b>Petit Boléro B/Bolero corto B</b>   |      |      |      |      |      |      |      |      |
| 115cm***                               | 1.05 | 1.05 | 1.05 | 1.05 | 1.15 | 1.15 | 1.50 | 1.60 |
| 150cm***                               | 0.80 | 0.80 | 0.80 | 0.80 | 0.95 | 0.95 | 1.05 | 1.15 |
| <b>Petit Boléro C/Bolero corto C</b>   |      |      |      |      |      |      |      |      |
| 115cm***                               | 1.05 | 1.05 | 1.05 | 1.05 | 1.15 | 1.15 | 1.15 | 1.15 |
| 150cm***                               | 0.80 | 0.80 | 0.80 | 0.80 | 0.80 | 1.05 | 1.05 | 1.05 |
| <b>Doubleur C/Forro C</b>              |      |      |      |      |      |      |      |      |
| 115cm***                               | 1.05 | 1.05 | 1.05 | 1.05 | 1.15 | 1.15 | 1.15 | 1.15 |
| <b>Robe/Vestido</b>                    |      |      |      |      |      |      |      |      |
| 115cm**                                | 4.15 | 4.15 | 4.15 | 4.15 | 4.15 | 4.25 | 4.35 | 4.50 |
| 150cm**                                | 3.10 | 3.20 | 3.20 | 3.20 | 3.20 | 3.35 | 3.45 | 3.55 |
| <b>Doubleur (Robe)/Forro (Vestido)</b> |      |      |      |      |      |      |      |      |
| 115cm**                                | 2.90 | 2.90 | 3.00 | 3.00 | 3.10 | 3.20 | 3.35 | 3.55 |
| 150cm**                                | 3.10 | 3.20 | 3.20 | 3.20 | 3.35 | 3.35 | 3.45 | 3.55 |

**MERCERIE:** Fil; Robe - 1 Glissière de 35cm, 1 Agrafe, 1.40m de Baleine, 1.15m de Garniture Perlée de 1cm - 1.5cm (facultative) ou 1.85m de Ruban de 1.3cm - 2cm et 1 Fleur Grande (facult.); Petit Boléro B - 2.55m de Garniture Perlée de 1cm - 1.5cm (facultative).

### MESURES DU VETEMENT FINI/MEDIDAS DE LA PRENDA ACABADA

| Mesure à la poitrine/Contorno de busto  | 79                  | 81     | 84     | 87     | 90     | 95  | 100    | 105    |
|---|---------------------|--------|--------|--------|--------|-----|--------|--------|
| Robe/Vestido  | 79                  | 81     | 84     | 87     | 90     | 95  | 100    | 105    |
| Mesure aux hanches/Contorno de cadera   | 102                 | 104    | 107    | 109    | 113    | 118 | 123    | 128    |
| Longueur dos depuis l'encolure normale/Largo de espalda desde el escote normal    | Shrug A, B, C       | 11 3/4 | 12 1/4 | 12 1/2 | 12 3/4 | 13  | 13 1/4 | 13 1/2 |
| Petit Boléro A, B, C/Bolero corto A, B, C   |                     |        |        |        |        |     |        |        |
| Longueur du dos depuis la taille normale/Largo de espalda desde la cintura normal | Robe/Vestido, 109cm |        |        |        |        |     |        |        |

**BOLERO CORTO Y VESTIDO SIN FORRO Y CON FORRO PARA JOVENES Y SEÑORAS DE TALLA PEQUENA/MEDIANA:** El bolero corto sin forro A o B es transparente, entallado; el bolero corto A tiene mangas largas; el bolero corto B tiene mangas largas con volante y adorno perlado opcional; el bolero corto C entallado tiene mangas largas y abertura; el vestido con forro hasta el piso tiene adorno perlado opcional o cinturón de cinta con flor, vanilla de corsé, cierre en la espalda y tiras opcionales.

**TELAS SUGERIDAS:** Bolero Corto A, B - Tela Transparente de Fantasia • Chifon • Georgette; Bolero corto C o Vestido - Raso para Vestido de Novia • Shantung • Piel de Seda • Taffetán • Brocado; Forro (Bolero corto C o Vestido) - Tela de Forro. Puede necesitar tela adicional para hacer coincidir los diseños de rayas, cuadros o diseños en una sola dirección.

**MERCERIA:** Hilo; Vestido - 1 Cierre de 35cm, 1 par de Corchetes, 1.40m de Vanilla de Corsé, 1.15m de Adorno Perlado de 1cm - 1.5cm (opcional) o 1.85m de Cinta de 1.3cm - 2cm y 1 Flor Grande (opcional); Bolero corto B - 2.55m de Adorno perlado de 1cm - 1.5cm (opcional).

\*Avec Sens \*\*Sans Sens \*\*\*Avec ou Sans Sens

Con Pellillo \*\*Sin Pellillo \*\*\*Con o Sin Pellillo